

Les lèvres au cœur de la séduction.

Les lèvres sont le symbole de la féminité, de la volupté et de la beauté. Malgré la crise économique, la consommation des rouges à lèvres est en constante augmentation au point que des économistes ont proposé le terme de « LIPSTICK index ». Il semble que plus la société est en crise, plus les femmes ont envie de s'embellir avec de jolies lèvres. Une belle bouche bien dessinée rend les femmes plus sûres d'elles. Néanmoins, le comblement des lèvres par injection reste toujours très anxiogène pour les patientes au vu de certains résultats, alors que les « bouches de canard » et autres échecs sont dus généralement à une mauvaise technique et/ou à un mauvais choix de produit.

Un principe de base : respecter la morphologie de la lèvre.

Lorsque la lèvre vieillit, sa partie blanche s'allonge et se parsème de fines ridules, tandis que la lèvre rouge s'amincit et s'horizontalise. Le rapport lèvre blanche/rouge s'inverse. La correction de ces signes du vieillissement doit s'effectuer à un stade précoce. Les lèvres peuvent être traitées par des injections **dès les premiers signes du vieillissement** avec de petites quantités de produit, placées au bon endroit et **en respectant la morphologie de la lèvre**.

De plus, l'injection de produits de comblement dans les lèvres doit nécessairement s'intégrer dans l'unité anatomique qu'est la région péribuccale. On ne peut les dissocier.

Procéder par étapes en ne négligeant aucune d'entre elles.

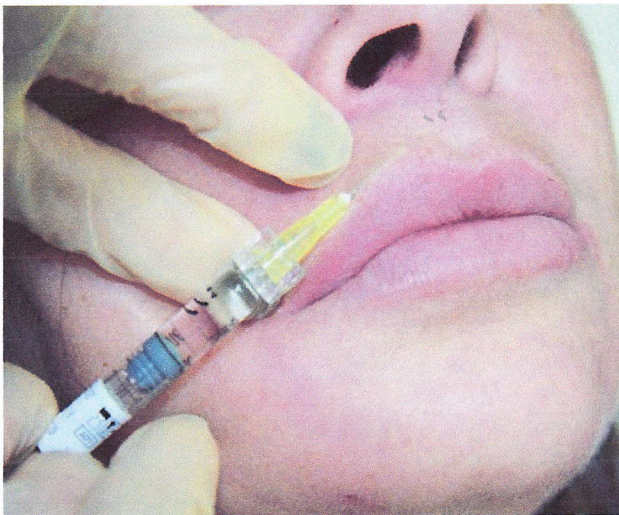

Le rajeunissement des lèvres doit se faire par étapes et aucune n'est à négliger.

1. Il faut soutenir la lèvre en injectant l'ourlet de la lèvre supérieure et inférieure. Si les quantités sont minimes, il n'existe pas de risque de grosses lèvres.
2. Le *philtrum*, petite gouttière juste en dessous du nez, est redessiné.
3. Une petite quantité de produit est injectée aux coins des lèvres pour positiver à nouveau le sourire.
4. Les plis d'amertume, qui constituent les fameuses bajoues témoignant du relâchement cutané et donnent un air fatigué et triste, sont injectés.
5. Enfin la lèvre blanche est injectée avec de fines quantités d'acide hyaluronique ; chaque ridule est corrigée et un nappage dans le derme, c'est à dire la partie moyenne et profonde, renforce le résultat global.

Une nouvelle séance dans un délai de 3 à 4 mois peut être programmée pour parfaire le résultat, un total de 2 à 3 séances pouvant être cependant nécessaire.

En cas d'antécédents de « bouton de fièvre », une prévention anti-herpès est absolument obligatoire.

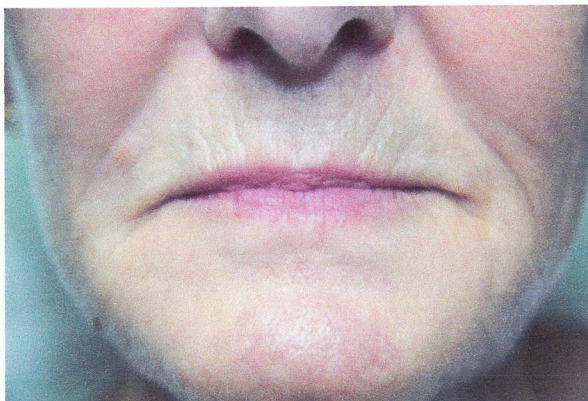

Avant injection

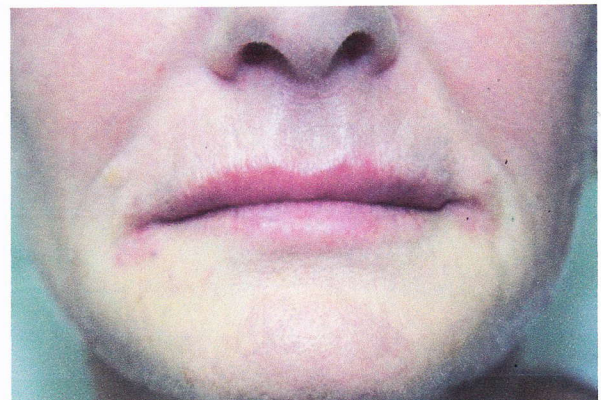

Après injection